

MUNICÍPIO DE ERVAL GRANDE

ESTADO DO RIO GRANDE DO SUL

EDITAL DE CONCURSO PÚBLICO Nº 001/2014

09 DE MARÇO DE 2014

CARGO:
Escriturário

INSTRUÇÕES

Este Caderno de Questões contém **25 questões**, constituídas com cinco opções (A, B, C, D, E) e **uma única resposta correta**. Em caso de divergência de dados e/ou de defeito no Caderno de Questões, solicite providências ao fiscal de sala.

Você receberá juntamente com o Caderno de Questões, o **Gabarito**, o qual conterà o **Cartão de Identificação** e o **Cartão Resposta**.

O **Cartão de Identificação** deverá ser preenchido atentamente com **Nome, Nº de Inscrição e Assinatura**.

As respostas do Caderno de Questões deverão ser transcritas para o **Cartão Resposta**, na ordem de 01 a 25, com caneta esferográfica de tinta azul ou preta, de acordo com as orientações de preenchimento abaixo:

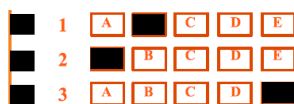

Formas Incorretas:

O **Cartão Resposta** é o único documento válido para a correção das provas e o não preenchimento correto implica a anulação da questão. **Não será fornecido**, em hipótese alguma, novo Cartão Resposta por erro de preenchimento por parte do candidato.

O Gabarito é **insubstituível** e de inteira responsabilidade do candidato, por isso não deve ser amassado, dobrado, rasgado ou rasurado.

Durante a realização das provas **não será permitida qualquer consulta a materiais**, sejam didáticos ou eletrônicos. O candidato que for flagrado fazendo uso desses materiais estará automaticamente **eliminado** do Concurso Público.

A **interpretação das questões** é parte integrante da prova, não sendo permitido aos fiscais de sala auxiliar na interpretação.

A saída da sala de prova, com a entrega do Caderno de Questões e Gabarito, somente será permitida após transcorrido **45 minutos do início da mesma**.

Ao concluir a prova e o preenchimento do Cartão Resposta, **entregue o Caderno de Questões e o Gabarito ao fiscal de sala**. A não entrega de qualquer um dos itens especificados acima, implicará na eliminação do candidato do Concurso Público.

O tempo de duração total da prova é de **3 horas**, incluído o tempo para preenchimento do Gabarito.

O candidato poderá anotar suas respostas no gabarito disponível na última página da prova escrita objetiva para conferir com o gabarito oficial.

Os **3 últimos candidatos** ao terminarem a prova deverão permanecer juntos em sala para, juntamente com os fiscais de sala, conferirem os Gabaritos, assinarem a folha ata e o lacre dos envelopes que guardarão os Cartões de Identificação, os Cartões Resposta e os Cadernos de Questões.

A **desobediência** a qualquer uma das determinações constantes do Edital de Concurso Público, do presente Caderno de Questões e de preenchimento do Gabarito, implicará na **eliminação do candidato** do Concurso Público.

O **gabarito preliminar** e as **provas escritas objetivas** estarão disponíveis, no dia **10 de março de 2014**, no site www.alternativeconcursos.com.br.

É facultado ao candidato interpor **recurso** contra as questões da prova escrita objetiva através do email recursos@alternativeconcursos.com.br, no prazo de **11 a 17 de março de 2014**.

O soneto a seguir servirá como base para responder as questões de 01 a 05:

Olha, Marília, as flautas dos pastores

XI

Olha, Marília, as flautas dos pastores
Que bem que soam, como estão cadentes!
Olha o Tejo a sorrir-se! Olha, não sentes
Os *Zéfiros brincar por entre flores?

Vê como ali beijando-se, os Amores
Incitam nossos ósculos ardentes!
Ei-las de planta em planta as inocentes,
As vagas borboletas de mil cores.

Naquele arbusto o rouxinol suspira,
Ora nas folgas a abelhinha pára,
Ora nos ares sussurando gira:

Que alegre campo! Que manhã tão clara!
Mas ah! Tudo o que vês, se eu te não vira,
Mais tristeza que a morte me causara.

*Nome mitológico dos ventos.

BOCAGE, Manuel. *Sonetos*. Lisboa: Livraria Clássica Editora, 1943.

01) Use V para verdadeiro e F para falso de acordo com o soneto lido:

() A lúgubre música tocada pelos pastores é uma alusão à vida campestre.

() Há uma relação de contrariedade entre a beleza da natureza e a tristeza da mulher amada.

() Na última estrofe o eu lírico reconhece que todas as maravilhas do mundo de nada adiantam se Marília continua descontente.

() Na terceira estrofe vemos a natureza personificada.

A ordem correta é:

- a) F - F - V - V
- b) V - V - F - F
- c) F - F - F - V
- d) V - F - V - F
- e) V - V - F - V

02) “Vê como ali beijando-se, os Amores” Em relação à colocação pronominal, aponte a alternativa incorreta:

- a) Sempre me lembro daquele dia.
- b) Quando vi o menino no chão, corri para defendê-lo.
- c) Realizar-se-á, em abril, a próxima reunião do conselho.

- d) Quando chegou em casa começou a maltratá-la.
- e) Ele nunca queixa-se de nada.

03) “Que bem que soam, como estão cadentes!” Soar é parônimo de *suar*. Palavras parônimas são aquelas que possuem significados diferentes, mas são muito parecidas na pronúncia e na escrita. Uma das alternativas abaixo está incoerente por utilizar uma palavra parônimo que não condiz ao contexto:

- a) Só um gênero de leitura não é recomendável; convém sorti-la um pouco.
- b) O prédio precisou ser interdito, pois havia perigo eminente.
- c) A funcionária taxou todos os produtos da prateleira.
- d) As compras foram discriminadas na nota fiscal.
- e) A pedra imergiu no rio.

04) “As vagas borboletas de mil cores.” O substantivo coletivo do vocábulo em destaque é:

- a) farândola.
- b) récuca.
- c) plêiade.
- d) panapaná.
- e) falange.

05) “Naquele arbusto o rouxinol suspira,” A figura de linguagem pela qual fazemos os seres inanimados ou animais agirem e sentirem como seres humanos denomina-se:

- a) prosopopeia.
- b) hipérbole.
- c) eufemismo.
- d) eclipse.
- e) metonímia.

Matemática

06) O valor de $(0,25)^2$ é igual a:

- a) $\frac{1}{5}$
- b) $\frac{1}{2}$
- c) $\frac{1}{16}$
- d) $\frac{1}{15}$
- e) $\frac{3}{7}$

07) Um círculo possui perímetro de 6π cm, então a área desse círculo em cm^2 é de:

- a) 5π
- b) 7π
- c) 11π
- d) 9π
- e) 14π

08) Um triângulo retângulo possui seus catetos valendo 13 e 15 cm, então o valor da hipotenusa desse triângulo retângulo é de aproximadamente, em cm:

- a) 16,7
- b) 35,4
- c) 22,8
- d) 18,1
- e) 19,8

09) Num triângulo a área é 24cm^2 . A base mede 3cm. Qual é a medida da altura desse triângulo?

- a) 15
- b) 37
- c) 16
- d) 36
- e) 18

10) A solução de $4^{x+1} = 32$ é igual a:

- a) 0,3
- b) 5
- c) 0,5
- d) 3
- e) 8

Conhecimentos Gerais

11) Qual é o nome do atual Prefeito de Erval Grande (RS)?

- a) Amélio Francisco Kwiecinski.
- b) Agustino Sinski.
- c) Vilson Pietroski.
- d) Alcione Paulo Massi.
- e) Jovane Eliseu Pasa.

12) Acerca do Município de Erval Grande (RS) pode-se afirmar que:

- I. O início do povoamento da sede desse município data de 1927.
- II. O nome do município se deve ao cultivo em grande escala da Erva-Mate, existente na época da colonização, ervas nativas que hoje não existem mais. Também referência aos ervais guaraníes da região.
- III. Um dos maiores problemas enfrentados pelo município foi o êxodo rural, apesar dos esforços de todas as administrações para procurar manter o homem no campo. Recentemente a cidade recebeu o nome de "Cidade das Azaléias", em virtude da grande quantidade dessas plantas que, na época da floração, muito embelezam a cidade.

- a) Somente I e II estão corretos.
- b) Somente I e III estão corretos.
- c) Somente II e III estão corretos.
- d) Todos estão corretos.
- e) Nenhum está correto.

13) Qual é a data de aniversário do Município de Erval Grande (RS)?

- a) 7 de fevereiro.
- b) 7 de agosto.
- c) 7 de junho.
- d) 7 de setembro.
- e) 7 de dezembro.

14) Qual foi o ano de fundação do Município de Erval Grande (RS)?

- a) 1954
- b) 1959
- c) 1964
- d) 1969
- e) 1949

15) Qual dos Municípios abaixo faz divisa com o Município de Erval Grande (RS)?

- a) Aratiba.
- b) Barão de Cotegipe.
- c) Erechim.
- d) São Valentim.
- e) Trindade do Sul.

Conteúdos Específicos

16) (Lei 8.666/93) É a modalidade de licitação entre quaisquer interessados para escolha de trabalho técnico, científico ou artístico, mediante a instituição de prêmios ou remuneração aos vencedores, conforme critérios constantes de edital publicado na imprensa oficial com antecedência mínima de 45 (quarenta e cinco) dias:

- a) Tomada de Preços.
- b) Concorrência.
- c) Convite.
- d) Concurso.
- e) Leilão.

17) (Lei 8.666/93) Para a habilitação nas licitações exigir-se-á dos interessados, exclusivamente, documentação relativa a:

- I - habilitação jurídica.
- II - qualificação técnica.
- III - qualificação econômico-financeira.
- IV – regularidade fiscal e trabalhista.
- V – cumprimento do disposto no inciso XXXIII do art. 7º da Constituição Federal.

- a) Somente I, II e III estão corretos.
- b) Somente I, II e IV estão corretos.
- c) Somente I, II, III e IV estão corretos.
- d) Todos estão corretos.
- e) Nenhum está correto.

18) (Lei 8.666/93) Para os fins da Lei 8.666/93, os órgãos e entidades da Administração Pública que realizem frequentemente licitações manterão registros cadastrais para efeito de habilitação, na forma regulamentar, válidos por, no máximo:

- a) seis meses.
- b) um ano.
- c) dois anos.
- d) três anos.
- e) quatro anos.

19) (Lei 10.520/02) De acordo com a Lei 10.520/02, a autoridade competente designará, dentre os servidores do órgão ou entidade promotora da licitação, o _____ e respectiva equipe de apoio, cuja atribuição inclui, dentre outras, o recebimento das propostas e lances, a análise de sua aceitabilidade e sua classificação, bem como a habilitação e a

adjudicação do objeto do certame ao licitante vencedor. Assinale a alternativa que completa corretamente o trecho acima:

- a) Licitante.
- b) Leiloeiro.
- c) Pregoeiro.
- d) Concorrente.
- e) Concurseiro.

20) É o instrumento pelo qual Ministros ou outras autoridades expedem instruções sobre a organização e funcionamento de serviço e praticam outros atos de sua competência:

- a) Memorando.
- b) Circular.
- c) Ordem de Serviço.
- d) Portaria.
- e) Parecer.

21) São atribuições do cargo/função de Escrivário:

- I. Fazer registros relativos a dotações orçamentária, elaborar e conferir folhas de pagamentos.
- II. Classificar expedientes e documentos.
- III. Fazer controle da movimentação de processos ou papéis.
- IV. Fazer anotações em fichas e manusear fichários.
- V. Providenciar a expedição de correspondências.
- VI. Levantar frequência de servidores.

- a) Somente II, IV, V e VI estão corretos.
- b) Somente I, II, III, IV e V estão corretos.
- c) Somente II e V estão corretos.
- d) Todos estão corretos.
- e) Nenhum está correto.

22) Qual pronome de tratamento deve ser utilizado para dirigir-se ao Reitor de uma Universidade?

- a) Vossa Senhoria.
- b) Vossa Eminência.
- c) Vossa Magnificência.
- d) Vossa Paternidade.
- e) Vossa Majestade.

23) (Informática) No Microsoft Word 2010 qual tecla de atalho abre a janela SALVAR COMO?

- a) F5
- b) F10
- c) F7
- d) F12
- e) F3

24) (Informática) No Microsoft Word 2010, quais teclas de atalho podem ser utilizadas para colocar um texto selecionado em caixa alta?

- a) Shift+F3.
- b) Ctrl+5.
- c) Shift+A.
- d) Ctrl+T.
- e) Shift+P.

25) É a comunicação para a transmissão de ordens de chefe ou subchefe dirigida a seus funcionários sobre procedimentos, ordens, proibições, caracterização de atividades competentes ao órgão. Correspondência interna, por meio da qual um superior hierárquico estabelece normas e revoga ordens. Trata-se do(a):

- a) Exposição de motivos.
- b) Atestado.
- c) Declaração.
- d) Parecer.
- e) Ordem de serviço.