

MUNICÍPIO DE ERVAL GRANDE

ESTADO DO RIO GRANDE DO SUL

EDITAL DE CONCURSO PÚBLICO Nº 001/2014

09 DE MARÇO DE 2014

**CARGO:**  
**Coordenador do CRAS**

**INSTRUÇÕES**

Este Caderno de Questões contém **25 questões**, constituídas com cinco opções (A, B, C, D, E) e **uma única resposta correta**. Em caso de divergência de dados e/ou de defeito no Caderno de Questões, solicite providências ao fiscal de sala.

Você receberá juntamente com o Caderno de Questões, o **Gabarito**, o qual conterà o **Cartão de Identificação** e o **Cartão Resposta**.

O **Cartão de Identificação** deverá ser preenchido atentamente com **Nome, Nº de Inscrição e Assinatura**.

As respostas do Caderno de Questões deverão ser transcritas para o **Cartão Resposta**, na ordem de 01 a 25, com caneta esferográfica de tinta azul ou preta, de acordo com as orientações de preenchimento abaixo:

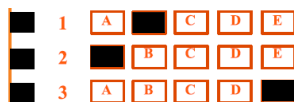

**Formas Incorretas:**

O **Cartão Resposta** é o único documento válido para a correção das provas e o não preenchimento correto implica a anulação da questão. **Não será fornecido**, em hipótese alguma, novo Cartão Resposta por erro de preenchimento por parte do candidato.

O Gabarito é **insubstituível** e de inteira responsabilidade do candidato, por isso não deve ser amassado, dobrado, rasgado ou rasurado.

Durante a realização das provas **não será permitida qualquer consulta a materiais**, sejam didáticos ou eletrônicos. O candidato que for flagrado fazendo uso desses materiais estará automaticamente **eliminado** do Concurso Público.

A **interpretação das questões** é parte integrante da prova, não sendo permitido aos fiscais de sala auxiliar na interpretação.

A saída da sala de prova, com a entrega do Caderno de Questões e Gabarito, somente será permitida após transcorrido **45 minutos do início da mesma**.

Ao concluir a prova e o preenchimento do Cartão Resposta, **entregue o Caderno de Questões e o Gabarito ao fiscal de sala**. A não entrega de qualquer um dos itens especificados acima, implicará na eliminação do candidato do Concurso Público.

O tempo de duração total da prova é de **3 horas**, incluído o tempo para preenchimento do Gabarito.

O candidato poderá anotar suas respostas no gabarito disponível na última página da prova escrita objetiva para conferir com o gabarito oficial.

Os **3 últimos candidatos** ao terminarem a prova deverão permanecer juntos em sala para, juntamente com os fiscais de sala, conferirem os Gabaritos, assinarem a folha ata e o lacre dos envelopes que guardarão os Cartões de Identificação, os Cartões Resposta e os Cadernos de Questões.

A **desobediência** a qualquer uma das determinações constantes do Edital de Concurso Público, do presente Caderno de Questões e de preenchimento do Gabarito, implicará na **eliminação do candidato** do Concurso Público.

O **gabarito preliminar** e as **provas escritas objetivas** estarão disponíveis, no dia **10 de março de 2014**, no site [www.alternativeconcursos.com.br](http://www.alternativeconcursos.com.br).

É facultado ao candidato interpor **recurso** contra as questões da prova escrita objetiva através do email [recursos@alternativeconcursos.com.br](mailto:recursos@alternativeconcursos.com.br), no prazo de **11 a 17 de março de 2014**.

O fragmento abaixo, da obra DOM CASMURRO de Machado de Assis, servirá como base para responder as questões de 01 a 05:

*O fragmento é um dos mais importantes da obra. É no momento do velório de Escobar, que morrera afogado no mar. É neste momento que Bentinho começa a desconfiar da traição de Capitu. É ele quem conta a história.*

**Capítulo CXXIII – Olhos de ressaca**

Enfim, chegou a hora da encomendação e da partida. Sancha quis despedir-se do marido, e o desespero daquele lance consternou a todos. Muitos homens choravam também, as mulheres todas. Só Capitu, amparando a viúva, parecia vencer-se a si mesma. Consolava a outra, queria arrancá-la dali. A confusão era geral. No meio dela, Capitu olhou algumas instantes para o cadáver tão fixa, tão apaixonadamente fixa, que não admira lhe saltassem algumas lágrimas poucas e caladas...

As minhas cessaram logo. Fiquei a ver as dela; Capitu enxugou-as depressa, olhando a furto para a gente que estava na sala. Redobrou de carícias para a amiga, e quis levá-la; mas o cadáver parece que a retinha também. Momento houve em que os olhos de Capitu fitaram o defunto, quais os da viúva, sem o pranto nem palavras desta, mas grandes e abertos, como a vaga do mar lá fora como se quisesse tragar também o nadador da manhã.

ASSIS, Machado de. *Dom Casmurro*. São Paulo: Martins Fontes, 2003.

01) De acordo com o fragmento:

1. No primeiro parágrafo podemos identificar pelo menos uma expressão que indique a desconfiança de Bentinho em relação a uma suposta traição de Capitu.
2. A viúva afligiu a todos nos derradeiros momentos junto ao falecido.
3. Ao término do fragmento nota-se que o olhar de Capitu era análogo ao da viúva.
4. Bentinho insinua que Escobar possa ter sido atraído pelo olhar de Capitu como o foi pelas ondas do mar.

- a) Somente 2, 3 e 4 estão corretas.
- b) Somente 1, 2 e 4 estão corretas.
- c) Somente 1, 2 e 3 estão corretas.
- d) Somente 3 e 4 estão corretas.
- e) Todas estão corretas.

02) “Fiquei a ver as dela;...” O vocábulo *lágrimas* foi ocultado nesse fragmento para que não houvesse uma repetição do termo e também por ser facilmente subentendido pelo contexto. A figura de linguagem que expressa esse conceito é denominada:

- a) personificação
- b) metonímia
- c) elipse
- d) metáfora
- e) onomatopeia

03) Todos os fragmentos retirados do texto contém advérbio, exceto:

- a) “Enfim, chegou a hora...”
- b) “...para o cadáver tão fixa,...”
- c) “...que não admira lhe...”
- d) “...quisesse tragar também o nadador...”
- e) “Momento houve em que os olhos..”

04) “...sem o pranto nem palavras desta, mas grandes e abertos...” Substituindo a conjunção sublinhada, sem acarretar prejuízo ao texto, temos:

- a) portanto
- b) porquanto
- c) ora
- d) contudo
- e) por conseguinte

05) “...mas grandes e abertos,...” O superlativo absoluto sintético de grande é máximo. Somente uma das alternativas abaixo apresenta erro entre o adjetivo e seu grau superlativo. Marque-a:

- a) amável - amaríssimo
- b) notável - notabilíssimo
- c) doce - dulcíssimo
- d) comum - comuníssimo
- e) soberbo - superbíssimo

**Matemática**

06) Quantos segundo estão contidos em uma hora e meia?

- a) 360
- b) 3600
- c) 405
- d) 5400
- e) 9000

07) Sendo  $f(x) = 3x + 8$  então  $f(1) - f(-1)$  é igual a:

- a) 7
- b) -5
- c) 6
- d) 8
- e) -4

08) A razão entre dois números é  $\frac{3}{8}$ . Se a soma do maior com o dobro do menor é 42, então o maior deles é:

- a) 21
- b) 22
- c) 24
- d) 31
- e) 14

09) Qual a soma dos 10 primeiros termos da PG (Progressão Geométrica) dada por  $(\frac{1}{2}; 1; 2 \dots)$ :

- a) 1025
- b) 131,5
- c) 198
- d) 511,5
- e) 623,5

10) Um cubo tem  $24\text{cm}^2$  de área total. Para que seu volume se torne igual a  $64\text{cm}^3$ , sua aresta deve ser aumentada de, em cm:

- a) 2
- b) 6
- c) 3
- d) 1
- e) 4

## Conhecimentos Gerais

11) Qual é o nome do atual Prefeito de Erval Grande (RS)?

- a) Amélio Francisco Kwiecinski.
- b) Agustino Sinski.
- c) Vilson Pietroski.
- d) Alcione Paulo Massi.
- e) Jovane Eliseu Pasa.

12) Acerca do Município de Erval Grande (RS) pode-se afirmar que:

- I. O início do povoamento da sede desse município data de 1927.
- II. O nome do município se deve ao cultivo em grande escala da Erva-Mate, existente na época da colonização, ervas nativas que hoje não existem mais. Também referência aos ervais guaraníes da região.
- III. Um dos maiores problemas enfrentados pelo município foi o êxodo rural, apesar dos esforços de todas as administrações para procurar manter o homem no campo. Recentemente a cidade recebeu o nome de "Cidade das Azaléias", em virtude da grande quantidade dessas plantas que, na época da floração, muito embelezam a cidade.

- a) Somente I e II estão corretos.
- b) Somente I e III estão corretos.
- c) Somente II e III estão corretos.
- d) Todos estão corretos.
- e) Nenhum está correto.

13) Qual é a data de aniversário do Município de Erval Grande (RS)?

- a) 7 de fevereiro.
- b) 7 de agosto.
- c) 7 de junho.
- d) 7 de setembro.
- e) 7 de dezembro.

14) Qual foi o ano de fundação do Município de Erval Grande (RS)?

- a) 1954
- b) 1959
- c) 1964
- d) 1969
- e) 1949

15) Qual dos Municípios abaixo faz divisa com o Município de Erval Grande (RS)?

- a) Aratiba.
- b) Barão de Cotegipe.
- c) Erechim.
- d) São Valentim.
- e) Trindade do Sul.

### **Conteúdos Específicos**

**16) (Lei n.º 8.662/93) De acordo com a Lei n.º 8.662/93, somente poderão exercer a profissão de Assistente Social:**

- I. Os possuidores de diploma em curso de graduação em Serviço Social, oficialmente reconhecido, expedido por estabelecimento de ensino superior existente no País, devidamente registrado no órgão competente.**
- II. Os possuidores de diploma de curso superior em Serviço Social, em nível de graduação ou equivalente, expedido por estabelecimento de ensino sediado em países estrangeiros, conveniado ou não com o governo brasileiro, desde que devidamente revalidado e registrado em órgão competente no Brasil.**
- III. Os agentes sociais, qualquer que seja sua denominação com funções nos vários órgãos públicos, segundo o disposto no art. 14 e seu parágrafo único da Lei nº 1.889, de 13 de junho de 1953.**

- a) Somente I e III estão corretos.
- b) Somente I e II estão corretos.
- c) Somente II e III estão corretos.
- d) Todos estão corretos.
- e) Nenhum está correto.

**17) (Lei n.º 8.662/93) Segundo a Lei n.º 8.662/93, constituem competências do Assistente Social:**

- I. Planejar, organizar e administrar aposentadorias e Serviços Sociais.**
- II. Planejar, executar e avaliar pesquisas que possam contribuir para a análise da realidade social e para subsidiar ações profissionais.**
- III. Prestar assessoria e apoio aos movimentos sociais em matéria relacionada às políticas sociais, no exercício e na defesa dos direitos civis, políticos e sociais da coletividade.**
- IV. Planejamento, organização e administração de Serviços Sociais e de Unidade de Serviço Social.**
- V. Realizar estudos sócio-econômicos com os usuários para fins de benefícios e serviços sociais junto a órgãos da administração pública direta e indireta, empresas privadas e outras entidades.**

- a) Somente I, III e V estão corretos.
- b) Somente III, IV e V estão corretos.
- c) Somente II, III, IV e V estão corretos.

- d) Nenhum está correto.
- e) Todos estão corretos.

**18) (Lei n.º 8.662/93) O Conselho Federal de Serviço Social (CFESS) terá sede e foro no:**

- I. Estado.**
- II. Município.**
- III. Distrito Federal.**

- a) Somente III está correto.
- b) Somente I e II estão corretos.
- c) Somente II e III estão corretos.
- d) Todos estão corretos.
- e) Nenhum está correto.

**19) (Lei n.º 8.662/93) O Conselho Federal de Serviço Social (CFESS) e os Conselhos Regionais de Serviço Social (CRESS) contarão cada um com:**

- a) três membros efetivos.
- b) nove membros efetivos.
- c) doze membros efetivos.
- d) seis membros efetivos.
- e) quinze membros efetivos.

**20) (Lei n.º 8.742/93) A assistência social rege-se pelos seguintes princípios:**

- I. Supremacia do atendimento às necessidades sociais sobre as exigências de rentabilidade econômica.**
- II. Individualização dos direitos sociais, a fim de tornar o destinatário da ação assistencial alcançável pelas demais políticas públicas.**
- III. Desrespeito à dignidade do cidadão, à sua autonomia e ao seu direito a benefícios e serviços de qualidade, bem como à convivência familiar e comunitária, vedando-se qualquer comprovação vexatória de necessidade.**
- IV. Igualdade de direitos no acesso ao atendimento, sem discriminação de qualquer natureza, garantindo-se equivalência às populações urbanas e rurais.**
- V. Divulgação ampla dos benefícios, serviços, programas e projetos assistenciais, bem como dos recursos oferecidos pelo Poder Público e dos critérios para sua concessão.**

- a) Somente I, IV e V estão corretos.
- b) Somente II, IV e V estão corretos.
- c) Somente II, III e IV estão corretos.
- d) Todos estão corretos.
- e) Nenhum está correto.

**21) (Lei n.º 8.742/93) A gestão das ações na área de assistência social fica organizada sob a forma de sistema descentralizado e participativo, denominado:**

- a) Sistema Único de Saúde (SUS).
- b) Sistema de Atendimento Social (SAS).
- c) Sistema Único de Assistência Social (Suas).
- d) Sistema Participativo Social (SPS).
- e) Sistema de Assistência e Bem Estar Social (SABES).

**22) (Lei n.º 8.742/93) De acordo com a Lei n.º 8.742/93, responder pela concessão e manutenção dos benefícios de prestação continuada definidos no art. 203 da Constituição Federal é competência:**

- a) Da União.
- b) Dos Estados.
- c) Dos Municípios.
- d) Do Distrito Federal.
- e) Do Sistema Único de Saúde.

**23) (Lei n.º 8.069/90) Segundo a Lei n.º 8.069/90 considera-se adolescente, para os efeitos da mesma, a pessoa entre:**

- a) doze e vinte e um anos de idade.
- b) onze e dezesseis anos de idade.
- c) doze e dezesseis anos de idade.
- d) dez e quinze anos de idade.
- e) doze e dezoito anos de idade.

**24) (Lei n.º 8.069/90) Conforme a Lei n.º 8.069/90, a guarda poderá ser revogada a qualquer tempo, mediante ato judicial fundamentado, ouvido o:**

- a) Ministério Público.
- b) Juiz de Direito.
- c) Coordenador do CRAS.
- d) Delegado de Polícia.
- e) Assistente Social.

**25) (Lei n.º 8.069/90) De acordo com a Lei n.º 8.069/90, que trata acerca da Adoção, leia as afirmações abaixo e assinale a alternativa correta:**

- I. Podem adotar os maiores de 18 (dezoito) anos, independentemente do estado civil.
- II. Não podem adotar os ascendentes e os irmãos do adotando.
- III. O adotante há de ser, pelo menos, dezesseis anos mais velho do que o adotando.
- IV. A adoção será deferida quando apresentar reais vantagens para o adotando e fundar-se em motivos legítimos.

- a) Somente III e IV estão corretos.
- b) Somente I, II e IV estão corretos.
- c) Somente I e III estão corretos.
- d) Todos estão corretos.
- e) Nenhum está correto.